



POLIBUTYLEN.COM Polska

Polibutylen Polska
Centrum Logistyczne
Lublin
tel. +48 503 142 501
tel. +48 506 351 473
tel. +48 506 351 478
biuro@polibutylen.com

RURY POLIBUTYLENOWE „PB”

Rura w sztangach



			Długość całkowita	
15	TFC.058.015	1,7	5,80	7,14
22	TFC.058.022.016	2,0	5,80	13,62
28	TFC.058.028.016	2,5	5,80	23,37
32	TFC.058.032	2,9	5,80	30,66
40	TFC.058.040	3,7	5,80	48,37
50	TFC.058.050	4,6	5,80	74,29

Rura w zwojach



15	TFC.025.015	1,7	25,00	7,14
15	TFC.050.015	1,7	50,00	7,14
15	TFC.100.015	1,7	100,00	7,14
22	TFC.025.022.016	2,0	25,00	13,62
22	TFC.050.022.016	2,0	50,00	13,62
28	TFC.025.028.016	2,5	25,00	23,37

Rura z barierą antydyfuzyjną w sztangach

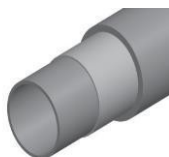

15	TAO.058.015	1,7	5,80	8,65
22	TAO.058.022.016	2,0	5,80	16,57

Rura z barierą antydyfuzyjną w zwojach



15	TAO.100.015	1,7	100,00	8,65
22	TAO.050.022.016	2,0	50,00	16,57

KSZTAŁTKI POLIBUTYLENOWE „PB”

Złączka prosta



15	FC.001.015	50	8,95
22	FC.001.022	25	11,30
28	FC.001.028	10	16,51
32	FC.001.032	10	34,43
40	FC.001.040.00P	5	52,27
50	FC.001.050.00P	4	69,31

Złączka redukcyjna–zwiększająca



16x15	FC.002.016.015	50	8,14
-------	----------------	----	-------------

Złączka redukcyjna – zmniejszająca



22x15	FC.002.022	50	9,98
25x22	FC.002.025.022	40	11,92
28x22	FC.002.028	40	13,36
32x28	FC.002.032.028	10	24,79
40x32	FC.002.040.032	5	40,11
50x32	FC.002.050.032	5	53,48
50x40	FC.002.050.040.00P	5	53,48

Kolanko 90°



15	FC.005.015	50	11,01
22	FC.005.022	20	14,03
28	FC.005.028	10	19,83
32	FC.005.032	10	37,43
40	FC.005.040.00P	5	63,19
50	FC.005.050.00P	3	91,60

Kolanko 45°



40	FC.005.040.045.00P	5	69,79
50	FC.005.050.045.00P	3	94,38

Kolanko bosc 90° i 45°



15	FC.005.015.003	50	10,38
15	FC.005.015.045.003	50	10,38
22	FC.005.022.003	25	13,36
22	FC.005.022.045.003	25	13,36
28	FC.005.028.003	10	18,67
28	FC.005.028.045.003	10	18,67
32	FC.005.032.003	10	36,90
32	FC.005.032.045.003	10	36,90
40	FC.005.040.045.003	5	73,03

Trójkąt prosty



15	FC.010.015	20	16,14
22	FC.010.022	15	20,29
28	FC.010.028	10	26,43
32	FC.010.032	5	49,23
40	FC.010.040.00P	3	74,04
50	FC.010.050.00P	2	112,78

Trójkąt redukcyjny boczny



22x22x15	FC.012.022	20	19,98
----------	------------	----	--------------

Trójkąt redukcyjny górny



22x15x22	FC.013.022	20	19,98
28x15x28	FC.013.028	10	25,92
28x22x28	FC.013.028.022	10	25,92
32x22x32	FC.013.032.022	5	48,53
32x28x32	FC.013.032.028	5	48,53
40x25x40	FC.013.040.025.00P	4	69,94
40x32x40	FC.013.040.032.00P	4	72,30
50x25x50	FC.013.050.025.00P	3	84,20
50x32x50	FC.013.050.032.00P	3	113,33

Trójkąt redukcyjny boczny-górny



22x15x15	FC.014.022	20	19,98
28x22x22	FC.014.028.022	10	26,67

KSZTAŁTKI PODŁĄCZENIOWE

Podejście przelotowe do szyny

15x1/2"x15	FC.008.015	5	54,22
------------	------------	---	-------



Podejście mosiężne przelotowe 90°

15x1/2"x15	FC.009.015	5	41,43
22x1/2"x22	FC.009.022	5	45,24



Podejście w osłonie plastikowej

15x1/2"	FC.024.015	5	41,55
---------	------------	---	-------



Podejście długie na wkręt do szyny

15x1/2"	FC.025.015	5	36,25
---------	------------	---	-------

Podejście krótkie na wkręt do szyny

15x1/2"	FC.026.015	5	31,49
22x1/2"	FC.026.022	5	37,65
22x3/4"	FC.026.022.3/4	5	38,18
28x1"	FC.026.028	5	68,72
32x1"	FC.026.032	1	91,52



Kolanko mosiężne GZ

15x1/2"	FC.026.015.003	5	32,67
22x3/4"	FC.026.022.003	5	39,62



Podejście pod baterię na szynę

15x1/2"	FC.028.015	5	35,94
22x1/2"	FC.028.022	5	47,58



Podejście pod baterię tworzywowe

15x1/2"	FC.028.015.00P	5	11,94
22x1/2"	FC.028.022.00P	5	17,17



Łącznik mosiężny GW

15x1/2"	FC.030.015	5	18,83
22x3/4"	FC.030.022	5	28,15
25x1/2"	FC.030.025.1/2	5	30,65
28x1"	FC.030.028	5	49,49
32x1"	FC.030.032.010	1	64,00



Łącznik mosiężny GZ

15x1/2"	FC.031.015	5	20,52
22x3/4"	FC.031.022	5	32,15
28x1"	FC.031.028	5	66,06
32x1"	FC.031.032.010	1	95,94



Złączka GW



15x1/2"	FC.033.015	5	28,44
22x3/4"	FC.033.022	5	34,37
28x1"	FC.033.028	5	43,98
32x1¼"	FC.033.032	5	69,23
32X1"	FC.033.032.010	5	69,23
40x1¼"	FC.033.040.00P	1	148,33
50x1½"	FC.033.050.00P	1	217,83

Złączka GW tworzywowa



15x1/2"	FC.033.015.00P	5	11,62
15x3/4"	FC.033.015.3/4.00P	5	13,22
22x3/4"	FC.033.022.00P	5	14,27
28x1"	FC.033.028.00P	5	19,24

Złączka GZ



15x1/2"	FC.035.015	5	24,63
22x3/4"	FC.035.022	5	29,11
28x1"	FC.035.028	5	43,98
32x1¼"	FC.035.032	5	69,23
32X1"	FC.035.032.010	5	69,23
40x1¼"	FC.035.040.00P	1	148,33
50x1½"	FC.035.050.00P	1	217,83

Złączka GZ tworzywowa



15x1/2"	FC.035.015.00P	5	9,42
22x3/4"	FC.035.022.00P	5	11,42
28x1"	FC.035.028.00P	5	17,21

ROZDZIELACZE

Rozdzielacz mosiężny jednoportowy z zaworem



3/4"x3/4"x22	FC.313.034.022	1	94,93
--------------	----------------	---	-------

Rozdzielacz mosiężny dwuportowy z zaworami



3/4"x3/4"x15x15	FC.215.034.015	1	179,58
-----------------	----------------	---	--------

Rozdzielacz mosiężny trzyportowy z zaworami



3/4"x3/4"x15x15x15	FC.217.034.015	1	251,99
--------------------	----------------	---	--------

Rozdzielacz mosiężny czteroportowy z zaworami



3/4"x3/4"x15x15x15x15	FC.218.034.015	1	333,99
-----------------------	----------------	---	--------

Rozdzielacz podwójny dwuportowy mufowy



22x15x15x15x15x22	FC.016.022	5	32,92
-------------------	------------	---	-------

Rozdzielacz pojedynczy trzyportowy mufowy

22x15x15x15x22	FC.017.022	5	32,32
----------------	------------	---	-------



Rozdzielacz pojedynczy dwuportowy mufowy

22x15x15x22	FC.015.022	5	25,60
-------------	------------	---	-------



Rozdzielacz pojedynczy trzyportowy nypłowy

22x15x15x15x22	FC.017.022.003	5	32,32
----------------	----------------	---	-------



Rozdzielacz pojedynczy dwuportowy nypłowy

22x15x15x22	FC.015.022.003	5	25,60
-------------	----------------	---	-------



Uwaga – do rozdzielaczy do ogrzewania należy doliczyć złączki podłączeniowe. Rozdzielacz do ogrzewania CO

160	2	FC.RCO2.015	1	173,31
210	3	FC.RCO3.015	1	233,51
260	4	FC.RCO4.015	1	271,97
310	5	FC.RCO5.015	1	310,23
360	6	FC.RCO6.015	1	349,92
410	7	FC.RCO7.015	1	388,06
460	8	FC.RCO8.015	1	426,49
510	9	FC.RCO9.015	1	464,95
560	10	FC.RCO10.015	1	503,21
610	11	FC.RCO11.015	1	541,61
660	12	FC.RCO12.015	1	579,94



Rozdzielacz do ogrzewania podłogowego – ręczne sterowanie

160	2	FC.ROP2.015	1	357,34
210	3	FC.ROP3.015	1	454,28
260	4	FC.ROP4.015	1	551,20
310	5	FC.ROP5.015	1	646,44
360	6	FC.ROP6.015	1	746,11
410	7	FC.ROP7.015	1	843,03
460	8	FC.ROP8.015	1	939,98
510	9	FC.ROP9.015	1	1036,89
560	10	FC.ROP10.015	1	1133,80
610	11	FC.ROP11.015	1	1230,78
660	12	FC.ROP12.015	1	1327,67



Rozdzielacz do ogrzewania podłogowego ze wskaźnikami przepływu

160	2	FC.ROP2.015.P	1	386,22
210	3	FC.ROP3.015.P	1	497,86
260	4	FC.ROP4.015.P	1	609,43
310	5	FC.ROP5.015.P	1	722,07
360	6	FC.ROP6.015.P	1	833,69
410	7	FC.ROP7.015.P	1	944,97
460	8	FC.ROP8.015.P	1	1056,86
510	9	FC.ROP9.015.P	1	1167,85
560	10	FC.ROP10.015.P	1	1280,04
610	11	FC.ROP11.015.P	1	1391,64
660	12	FC.ROP12.015.P	1	1503,22





Zestaw mieszający

170	-	FC.1/2-UM	1	1559,10
-----	---	-----------	---	---------



Szafka do rozdzielaczy – podtynkowa

330	2 –3	FC.SWP.0	1	262,37
420	2 –4	FC.SWP.1	1	291,30
550	5 –7	FC.SWP.2	1	330,62
700	8 –10	FC.SWP.3	1	359,99
780	11 –12	FC.SWP.4	1	398,71
950	12 –14	FC.SWP.5	1	438,45



Szafka do rozdzielaczy – natynkowa

480	2 –4	FC.SWN.1	1	265,68
530	5 –7	FC.SWN.2	1	277,77
580	8 –10	FC.SWN.3	1	290,93
630	11 –12	FC.SWN.4	1	314,96
680	12 –14	FC.SWN.5	1	327,76
730	14 –16	FC.SWN.6	1	339,97

Zawór kulowy



15	FC.049.015	3	76,90
22	FC.049.022	3	86,06
28	FC.049.028	2	150,01
32	FC.049.032	1	195,36
40	FC.049.040.00P	1	206,13
50	FC.049.050.00P	1	294,76



Zawór grzybkowy

15	FC.038.015.000	2	93,18
22	FC.038.022.000	2	129,75

Uchwyt mocujący opaski do rur do płyty GK



-	FC.086	100	0,88
---	--------	-----	------

Adapter pod baterie do płyty GK

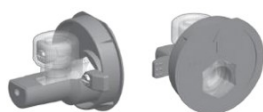

15,22	FC.084 – wkręty wkręcane od wewnątrz	10	9,25
15,22	FC.085 – wkręty wkręcane od zewnątrz	10	9,25
15,22, 28	FC.087 – do zaworów	10	11,07



Śrubunek powrotny

15x1/2"	FC.192.015.112	5	58,36
---------	----------------	---	-------



Zawór grzejnikowy

15x1/2"	FC191.015.112	1	75,43
---------	---------------	---	-------

Zestaw podłączeniowy grzejnika prosty

50	FC.110.015	1	106,74
----	------------	---	--------

Zestaw podłączeniowy grzejnika kątowy

50	FC.111.015	1	119,72
----	------------	---	--------



AKCESORIA•CZĘŚCI WYMIENNE•NARZĘDZIA

Tuleja plastikowa

15	FC.060.015.00P	100	1,03
22	FC.060.022.016.00P	100	1,23
28	FC.060.028.00P	100	1,83
32	FC.060.032.00P	50	2,54
40	FC.060.040.00P	10	3,57
50	FC.060.050.00P	10	6,67



Sprężyna do wyginania rur

15/16	FC.076.015	25	12,80
-------	------------	----	-------



Szyna pod podejścia – na wkręty

-	FC.080	1	5,29
-	FC.080.00P	1	3,52



Szyna wygięta regulowana

-	FC.082	10	16,26
---	--------	----	-------



Szyna montażowa

-	FC.083	1	11,94
---	--------	---	-------

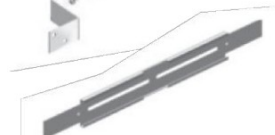

Zaślepka

15	FC.040.015	100	3,35
22	FC.040.022	100	3,75
28	FC.040.028	100	5,24



Zaślepka z PB

32	FC.041.032	10	9,01
40	FC.041.040	5	15,96

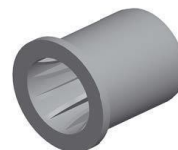

Uchwyt przykręcany

15	FC.065.015	25	1,60
22	FC.065.022	20	1,93
28	FC.065.028	10	2,87
32	FC.065.032	10	3,20
40	FC.065.040	10	4,26
50	FC.065.050	5	5,74



Pierścień utrzymujący



FC.045.015	Pierścień utrzymujący Ø 15	1,45
FC.045.022	Pierścień utrzymujący Ø 22	1,61
FC.045.028	Pierścień utrzymujący Ø 28	1,96
FC.045.032	Pierścień utrzymujący Ø 32	4,12
FC.045.040	Pierścień utrzymujący Ø 40	6,79
FC.045.050	Pierścień utrzymujący Ø 50	10,13

Nakrętka do kształtek "PB"



FC.046.015	Nakrętka "PB" Ø15	1,97
FC.046.022	Nakrętka "PB" Ø22	4,50
FC.046.028	Nakrętka "PB" Ø28	4,94
FC.046.032	Nakrętka "PB" Ø32	6,24
FC.046.040.00P	Nakrętka "PB" Ø40	20,40
FC.046.050.00P	Nakrętka "PB" Ø50	23,65

O-ring



FC.050.015	O-ring Ø15	1,52
FC.050.022	O-ring Ø22	1,60
FC.050.028	O-ring Ø28	1,69
FC.050.032	O-ring Ø32	2,15
FC.050.040	O-ring Ø40	2,55
FC.050.050	O-ring Ø50	2,96

Dystans



FC.055.015	Dystans Ø15	1,23
FC.055.022	Dystans Ø22	1,46
FC.055.028	Dystans Ø28	1,55
FC.055.032	Dystans Ø32	2,15
FC.055.040	Dystans Ø40	2,68
FC.055.050	Dystans Ø50	2,99

Nożyce



NZ.01	Nożyce (od 15 do 28 mm)	39,12
NZ.02	Nożyce (od 15 do 45 mm)	50,69



Smar silikonowy



S.255	Smar silikonowy 50gr	48,52
-------	----------------------	-------